



Drs JTM Bertens, Jessica Orthopedisch Chirurg van Gezelschapsdieren; UGent 2003. Internship Large Animal Internal Medicine, UGent. PAO Thoraxchirurgie, NL. AO Vet Advanced Edinburgh, UK. Arthroscopy, Swindon, UK. AOVet Patellar Luxation Treatment, Cremona, IT. Spinal Surgery, Studley, UK. GP Certificate in Small Animal Surgery, accredited by ESVPS, AOVet Canine Sports Medicine, Dubrovnik, CR



Drs. WSJ Rasenberg, Wilco Orthopedisch Chirurg van Gezelschapsdieren; RU Utrecht 1986, Internship Small Animal Orthopedics MSU, USA. AOVet basic, advanced, and specialist osteosynthesis Davos, CH. TPLO advanced, München, DE. Total Elbow prosthesis, München, DE. Arthroscopy RU Gent, BE. Penn Hip Accreditation RU Gent, BE. Advanced Thoracic Surgery, Dr. T Fossum Gent, BE. Kyon Total Hip Prosthesis, München, DE & Zurich, CH. Wervelkolomchirurgie, Giessen, DE. Orthopedic Ultrasound, Copenhagen, DK. CT-usergroup, Gent, BE. CBLO, Barcelona, ES. Lid van European Society of Veterinary Orthopedics and Traumatology, AO VET.

Zo bereikt u ons!

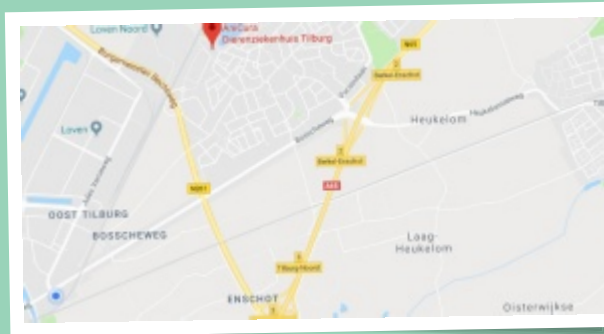

AniCura Dierenziekenhuis Tilburg
Koningsoordlaan 2, 5056 DA Berkel-Enschot, NL
Telefoon 013 - 54 00 215
www.anicura.nl/dierenziekenhuistilburg
dzt.voct@anicura.nl

Openingstijden:
Maandag t/m vrijdag: 8.30 t/m 19.00 uur
Zaterdag: 9.30 t/m 12.30 uur
Behandelingen op afspraak

Spoed buiten openingstijden 013- 54 00 215

Navigatie: stel Ordelven 5, Berkel-Enschot in !
Let op: neem op de N65/A65 afslag 3 Ring Noord-Tilburg Noord



Lage rug pijn bij uw hond
DLSS/ CES

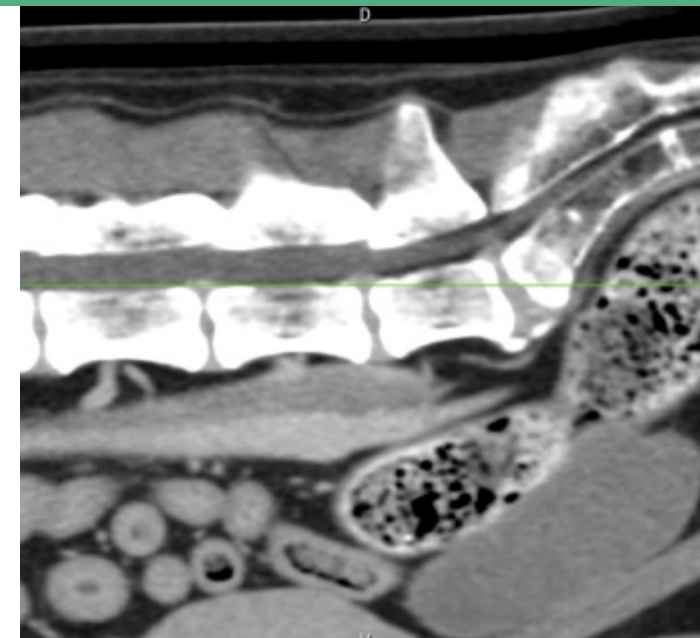

Klachten bij lage rugpijn

- ▶ *Trager gaan zitten, staan en liggen*
- ▶ *Moeilijk of niet meer kunnen springen*
- ▶ *In een later stadium spierzwakte in de achterpoten, slappe staart, incontinentie van urine en ontlasting, verlamming van de achterhand*
- ▶ *In het geval dat de uittredende zenuw naar een van de achterpoten wordt samengedrukt kan kreupelheid van een achterpoot de meest opvallende klacht zijn*



Lage rug pijn door DLSS

- ▶ *Degeneratieve Lumbo Sacrale Stenose*
- ▶ *Probleem ter hoogte van overgang van laatste lendenwervel naar heiligbeen*
- ▶ *Door instabiliteit van wervels veroorzaakt*
- ▶ *Slijtage van de tussenwervelschijf en wervelgewrichten*
- ▶ *Uitpuiling van de tussenwervelschijf en botafzetting welke toenemende druk geeft op de aanwezige zenuwen die door de tussenwervelgaten naar het achterlijf lopen*
- ▶ *Andere oorzaken van lage rugpijn zijn ontstekingen, tumoren, wervelbreuken, misvormingen van wervels, OCD van de eindplaat van heiligbeen of laatste lendenwervel.*



Diagnose

Tijdens het eerste consult luisteren wij naar de ziektegeschiedenis en onderzoeken wij uw dier. Daarna bespreken wij met u onze eerste bevindingen. In veel gevallen zal er een CT- scan nodig zijn die meestal direct gemaakt kan worden. Hierna zullen wij met u de diagnose en behandeling bespreken met voor- en nadelen, vooruitzichten en te verwachten kosten.

De vooruitzichten op langdurig herstel na een chirurgische behandeling zijn over het algemeen gunstig!

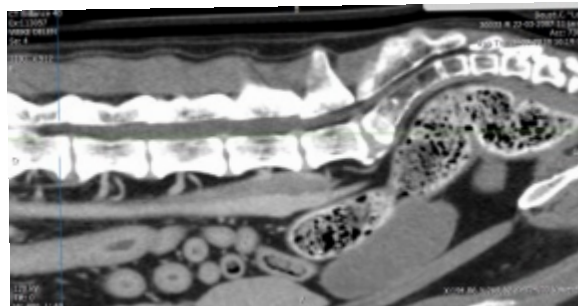

Behandeling

Bij de operatie worden de uitpuiling van de tussenwervelschijf en de botnieuwvorming die de zenuwen samendrukken verwijderd. In het geval dat het heiligbeen ver weg zakt bij het strekken van de rug kunnen zogenaamde stopschroeven met een bottransplantaat worden geplaatst in het heiligbeen. Deze schroeven zorgen er voor dat het heiligbeen niet zover kan wegzakken dat de tussenwervelgaten vernauwd raken.

Vorbereidingen op de operatie

- ▶ *Minimaal 4 uur voor de afspraak geen eten*
- ▶ *Tot 2 uur voor de afspraak schoon drinkwater*
- ▶ *Uw huisdier is schoon, goed uitgelaten en vrij van parasieten*
- ▶ *Andere ziektes, afwijkingen, allergieën, medicijnen, speciale voorzorgen? Meld dit al bij het maken van de afspraak zodat dit al kan worden vastgelegd in het patiëntendossier.*



Na de operatie

Over het algemeen betreft het een dagbehandeling en kan uw huisdier op het einde van de middag weer naar huis. Omdat uw huisdier niet bij de wond kan hoeft er ook geen vervelende kraag gedragen te worden.

Bij het ontslag van uw huisdier wordt u door ons goed geïnformeerd en ontvangt u een behandelverslag met advies over nazorg en revalidatie. Ook de verwijzend dierenarts ontvangt een behandelverslag.